



# Município de Cantagalo - PR

CNPJ: 78279981000145 IE:  
Endereço: Rua Cinderela, 379 CEP: 85160000 Cidade: Cantagalo  
Fone: 42 3636-1185 Fax: 42 3636-1478

## NOTA DE EMPENHO

Número **2545/2024** Tipo Ordinário Emitido em 08/04/2024 Requisição Nº Req. Compra Nº

### Licitação

Tipo Sem licitação Número

### Contrato/Aditivo

Sequência Contrato Aditivo Início da vigência Fim da vigência Fim da vig. atualizada Início da execução Fim da execução Fim da exe. atualizada

### Credor

Fornecedor

**NESTOR GARCIAS DA SILVA**

Matricula

2573-9

CPF/CNPJ

337.748.629-15

Endereço

RUA CARLOS CHAGAS, 56 - QD9 L11

Bairro

CENTRO

Cidade/UF

Cantagalo/PR

CEP

85160-000

Fone

42991363500

Tipo de conta bancária

Conta Corrente

Banco

001

Agência

4660-4

Conta

17180-8

### Classificação da despesa

08 SECRETARIA DE EDUCAÇÃO E CULTURA

08.007 SEÇÃO DE TRANSPORTE ESCOLAR

12.361.0080.2049 ATIVIDADES DO TRANSPORTE ESCOLAR

3.3.90.14.14.05 DESPESAS DE VIAGENS REALIZADAS EM REGIME DE RESSARCIMENTO - SERVIDORES

4030 00000 Recursos Ordinários (Livres)

Do Exercício

Saldo anterior

R\$ 28.102,00

Valor empenhado

**R\$ 250,00**

Saldo atual

R\$ 27.852,00

### Outras informações

### Histórico

REFERENTE A RESSARCIMENTO DE DESPESAS DE VIAGENS DE TRANSPORTE DE ALUNOS NOS DIAS 01/03/2024 04/03/2024 05/03/2024 28/03/2024 01/04/2024, 02/04/2024 03/04/2024 04/04/2024 A FINS DO TRANSPORTE DE UNIVERSITÁRIOS DO MUNICÍPIO DE CANTAGALO-PR JUNTO A INSTITUIÇÕES DE ENSINO (FACULDADES GUARAPUAVA), PELA SECRETARIA DE EDUCAÇÃO E CULTURA.

JOAO KONJUNSKI  
PREFEITO MUNICIPAL



# Município de Cantagalo - PR

CNPJ: 78279981000145 IE:  
Endereço: Rua Cinderela, 379 CEP: 85160000 Cidade: Cantagalo  
Fone: 42 3636-1185 Fax: 42 3636-1478

## NOTA DE LIQUIDAÇÃO

Número **2373/2024** Emitido em **09/04/2024** Requisição Nº \_\_\_\_\_ Empenho Nº **2545/2024**

Licitação \_\_\_\_\_  
Tipo \_\_\_\_\_ Número \_\_\_\_\_  
Sem licitação \_\_\_\_\_  
Contrato/Aditivo \_\_\_\_\_  
Seqüência Contrato \_\_\_\_\_ Aditivo \_\_\_\_\_ Início da vigência Fim da vigência Fim da vig. atualizada Início da execução Fim da execução Fim da exe. atualizada

Credor \_\_\_\_\_  
Fornecedor **NESTOR GARCIAS DA SILVA** Matrícula **2573-9** CPF/CNPJ **337.748.629-15**  
Endereço **RUA CARLOS CHAGAS, 56 - QD9 L11** Bairro **CENTRO**  
Cidade/UF **Cantagalo/PR** CEP **85160-000** Fone **42991363500** Tipo de conta bancária Banco Agência Conta  
**Conta Corrente 001 4660-4 17180-8**

Classificação da despesa \_\_\_\_\_  
**08 SECRETARIA DE EDUCAÇÃO E CULTURA** Saldo do empenho  
**08.007 SEÇÃO DE TRANSPORTE ESCOLAR** R\$ 250,00  
**12.361.0080.2049 ATIVIDADES DO TRANSPORTE ESCOLAR** Valor liquidado  
**3.3.90.14.14.05 DESPESAS DE VIAGENS REALIZADAS EM REGIME DE RESSARCIMENTO - SERVIDORES** R\$ 250,00  
**4030 00000 Recursos Ordinários (Livres)** Saldo a Liquidar  
R\$ 0,00

Outras informações \_\_\_\_\_

Retenções \_\_\_\_\_  
Total de retenções R\$ 0,00  
Valor líquido R\$ 250,00

Servidor que autorizou a liquidação \_\_\_\_\_  
**35431 - OSVALDO OKONOSKI**

Vencimento da liquidação \_\_\_\_\_  
**09/05/2024**

Histórico \_\_\_\_\_

Mertor

CAROLINE MARCONDES SOARES  
CPF: 29.691.142/0001-96  
Inscrição Estadual: 907718555  
Rua Antônio Neves 2471 - Santa Cruz,  
Cidade de São Paulo, SP - CEP: 05015-210

Mertor

CAROLINE MARCONDES SOARES  
CPF: 29.691.142/0001-96  
Inscrição Estadual: 907718555  
Rua Antônio Neves 2471 - Santa Cruz,  
Cidade de São Paulo, SP - CEP: 05015-210

DOCUMENTO AUXILIAR DA NOTA FISCAL DE  
CONSUMIDOR ELETRÔNICA

DOCUMENTO AUXILIAR DA NOTA FISCAL DE  
CONSUMIDOR ELETRÔNICA

NÃO É VÁLIDA APROVAÇÃO DE CREDITO DE IMPOSTOS

NÃO É VÁLIDA APROVAÇÃO DE CREDITO DE IMPOSTOS

EMISSION NORMAL

EMISSION NORMAL

Config	Descrição	Unid	Vlr Total
1	REFEICO	UN	30,00
QTD TOTAL DE ITENS			
VALOR TOTAL			
VALOR DESCONTO			
VALOR A PAGAR			
FORMA DE PAGAMENTO			
Código			
Código			

Config	Descrição	Unid	Qtd	Vlr Total
1	REFEICO	UN	1	30,00
QTD TOTAL DE ITENS				
VALOR TOTAL				
VALOR DESCONTO				
VALOR A PAGAR				
FORMA DE PAGAMENTO				
Código				
Código				

Total: R\$ 4,04 Federal e 5,76 Estadual  
Cidade: SP

Total: R\$ 4,71 Federal e 6,67 Estadual  
Cidade: SP

CPF: 29.691.142/0001-96  
Inscrição Estadual: 907718555  
Rua Antônio Neves 2471 - Santa Cruz,  
Cidade de São Paulo, SP - CEP: 05015-210

CPF: 29.691.142/0001-96  
Inscrição Estadual: 907718555  
Rua Antônio Neves 2471 - Santa Cruz,  
Cidade de São Paulo, SP - CEP: 05015-210

MUNICÍPIO DE CANTAGALO  
CNPJ: 07.010.834/0001-45  
MUNICÍPIO DE CANTAGALO

MUNICÍPIO DE CANTAGALO  
CNPJ: 07.010.834/0001-45  
MUNICÍPIO DE CANTAGALO

Cidade: São Paulo - SP

Cidade: São Paulo - SP

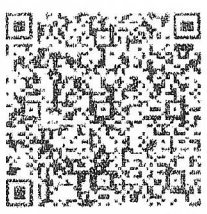
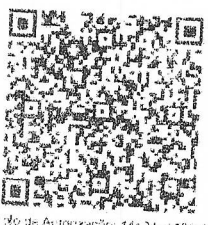

Protocolo de Autorização: 14124017398404  
28/03/2024 18:57:09

Protocolo de Autorização: 14124017398404  
28/03/2024 20:00:31

Emissão Fiscal NFE Cloud 2024  
www.spedcloud.com.br

Emissão Fiscal NFE Cloud 2024  
www.spedcloud.com.br

Mertor

CAROLINE MARCONDES SOARES  
CPF: 29.691.142/0001-96  
Inscrição Estadual: 907718555  
Rua Antônio Neves 2471 - Santa Cruz,  
Cidade de São Paulo, SP - CEP: 05015-210

DOCUMENTO AUXILIAR DA NOTA FISCAL DE CONSUMIDOR ELETRÔNICA

Config	Descrição	Unid	Vlr Total
1	REFEICO	UN	30,00
QTD TOTAL DE ITENS			
VALOR TOTAL			
VALOR DESCONTO			
VALOR A PAGAR			
FORMA DE PAGAMENTO			
Código			
Código			

Total: R\$ 4,04 Federal e 5,76 Estadual  
Cidade: SP

CPF: 29.691.142/0001-96  
Inscrição Estadual: 907718555  
Rua Antônio Neves 2471 - Santa Cruz,  
Cidade de São Paulo, SP - CEP: 05015-210

MUNICÍPIO DE CANTAGALO  
CNPJ: 07.010.834/0001-45  
MUNICÍPIO DE CANTAGALO



Protocolo de Autorização: 14124017398404  
28/03/2024 20:11:38

Emissão Fiscal NFE Cloud 2024  
www.spedcloud.com.br

CAROLINE MARCONDES SOARES  
CNPJ - 29.601.142/0001-86  
Inscrição Estadual - 9077185055  
Rua Antônio Neves, 2479 - Santa Cruz,  
Guarapuava, PR - CEP - 85015210

*Merton*

*Merton*

CAROLINE MARCONDES SOARES  
CNPJ - 29.601.142/0001-86  
Inscrição Estadual - 9077185055  
Rua Antônio Neves, 2479 - Santa Cruz,  
Guarapuava, PR - CEP - 85015210

DOCUMENTO AUXILIAR DA NOTA FISCAL DE  
CONSUMIDOR FLETRÔNICA

NÃO PERMITE APROVEITAMENTO DE  
CREDITO DE ICMS

EMISSION NORMAL

Código	Descrição	Vlr Unit.	Un	Qtd.	Vlr Total
1	REPERICAO	30,00	UN	1	30,00
QTD TOTAL DE ITENS					1
VALOR TOTAL					R\$ 30,00
VALOR DEBONTO					R\$ 0,00
VALOR A PAGAR					R\$ 30,00
FORMA DE PAGAMENTO		VALOR PAGO			
Dinheiro					R\$ 30,00
TROCO					R\$ 0,00

Trib aprox R\$: 4,04 Federal e 5,70 Estadual  
Ponto IPIPI

NF de Numero 10666 Serie 1 Emissão em  
03/04/2024 19:31:21

Consulte pela Chave de Acesso em  
<http://www.sit.fazenda.gov.br>  
CHAVE DE ACESSO

4124 6329 6011 4200 0196 6580 1000 0108 6910  
8731 9500

CONSUMIDOR

MUNICÍPIO DE LANTAGALO

CNPJ/CPF/Estrangeiro - 78.274.978/0001-46  
MUNICÍPIO DE LANTAGALO

Consulte via leitor de QR Code



Protocolo de Autuação: 141240510970511  
03/04/2024 19:31:24

Emissor Fiscal SIGE Cloud v5.56 -  
[www.sigecloud.com.br](http://www.sigecloud.com.br)

DOCUMENTO AUXILIAR DA NOTA FISCAL DE  
CONSUMIDOR FLETRÔNICA

NÃO PERMITE APROVEITAMENTO DE  
CREDITO DE ICMS

EMISSION NORMAL

Código	Descrição	Vlr Unit.	Un	Qtd	Vlr Total
1	REPERICAO	30,00	UN	1	30,00
QTD TOTAL DE ITENS					1
VALOR TOTAL					R\$ 30,00
VALOR DEBONTO					R\$ 0,00
VALOR A PAGAR					R\$ 30,00
FORMA DE PAGAMENTO		VALOR PAGO			
Dinheiro					R\$ 30,00
TROCO					R\$ 0,00

Trib aprox R\$: 4,01 Federal e 5,70 Estadual  
Ponto IPIPI

NF de Numero 10666 Serie 1 Emissão em  
03/04/2024 20:17:11

Consulte pela Chave de Acesso em  
<http://www.sit.fazenda.gov.br>  
CHAVE DE ACESSO

4124 6329 6011 4200 0196 6580 1000 0108 7812  
4927 1450

CONSUMIDOR

MUNICÍPIO DE LANTAGALO

CNPJ/CPF/Estrangeiro - 78.274.978/0001-46  
MUNICÍPIO DE LANTAGALO

Consulte via leitor de QR Code

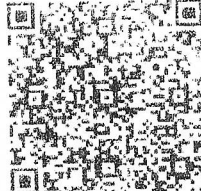

Protocolo de Autuação: 1412403465993  
03/04/2024 20:17:14

Emissor Fiscal SIGE Cloud v5.56 -  
[www.sigecloud.com.br](http://www.sigecloud.com.br)

*Merton*

CAROLINE MARCONDES SOARES  
CNPJ - 29.601.142/0001-86  
Inscrição Estadual - 9077185055  
Rua Antônio Neves, 2479 - Santa Cruz,  
Guarapuava, PR - CEP - 85015210

DOCUMENTO AUXILIAR DA NOTA FISCAL DE  
CONSUMIDOR FLETRÔNICA

NÃO PERMITE APROVEITAMENTO DE  
CREDITO DE ICMS

EMISSION NORMAL

Código	Descrição	Vlr Unit.	Un	Qtd Total	
1	REPERICAO	30,00	UN	1 30,00	
QTD TOTAL DE ITENS					
VALOR TOTAL					R\$ 30,00
VALOR DEBONTO					R\$ 0,00
VALOR A PAGAR					R\$ 30,00
FORMA DE PAGAMENTO		VALOR PAGO			
Dinheiro					R\$ 30,00
TROCO					R\$ 0,00

Trib aprox R\$: 4,21 Federal e 6,65 Estadual  
Ponto IPIPI

NF de Numero 10666 Serie 1 Emissão em  
03/04/2024 20:18:02

Consulte pela Chave de Acesso em  
<http://www.sit.fazenda.gov.br>  
CHAVE DE ACESSO

4124 6329 6011 4200 0196 6580 1000 0108 8417  
4089 2940

CONSUMIDOR

MUNICÍPIO DE LANTAGALO

CNPJ/CPF/Estrangeiro - 78.274.978/0001-46  
MUNICÍPIO DE LANTAGALO

Consulte via leitor de QR Code



Protocolo de Autuação: 14124046187274  
02/04/2024 20:18:05

Emissor Fiscal SIGE Cloud v5.56 -  
[www.sigecloud.com.br](http://www.sigecloud.com.br)

*Berton*

**CAROLINE MARCONDES SOARES**

CNPJ - 29.601.142/0001-96

Inscrição Estadual - 9077185655

Rua Andrade Neves, 2473 - Santa Cruz,  
Guarapuava, PR - CEP: 85015210

DOCUMENTO AUXILIAR DA NOTA FISCAL DE  
CONSUMIDOR ELETRÔNICA

NÃO PERMITE APROVEITAMENTO DE  
CRÉDITO DE ICMS

EMIÇÃO NORMAL

Código	Descrição	Vir Unit.	Un	Qtd	Vir Total
1	REFEICAO	30,00	UN	1	30,00

QTD. TOTAL DE ITENS 1  
VALOR TOTAL R\$ 30,00  
VALOR DESCONTO R\$ 0,00  
VALOR A PAGAR R\$ 30,00  
FORMA DE PAGAMENTO VALOR PAGO  
Dinheiro R\$ 30,00  
TROCO R\$ 0,00

Trib aprox R\$: 4,04 Federal e 5,70 Estadual  
Fonte: IBPT

NFC-e Número 10875 Série 1 Emissão em  
04/04/2024 19:56:06

Consulte pela Chave de Acesso em  
<http://www.fazenda.pr.gov.br>

CHAVE DE ACESSO

4124 0429 6011 4200 0196 6500 1000 0108 7513  
4309 4970

CONSUMIDOR

MUNICIPIO DE CANTAGALO

CNPJ/CPF/ID Estrangeiro - 78.279.981/0001-45  
MUNICIPIO DE CANTAGALO

Consulta via leitor de QR Code

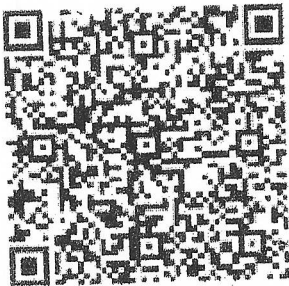

Protocolo de Autorização: 141240516671387  
04/04/2024 19:56:14

Emissor Fiscal SIGE Cloud v5.55 -  
[www.sigecloud.com.br](http://www.sigecloud.com.br)

**CAROLINE MARCONDES SOARES**

CNPJ - 29.601.142/0001-96

Inscrição Estadual - 9077185655

Rua Andrade Neves, 2473 - Santa Cruz,  
Guarapuava, PR - CEP: 85015210

*Berton*

DOCUMENTO AUXILIAR DA NOTA FISCAL DE  
CONSUMIDOR ELETRÔNICA

NÃO PERMITE APROVEITAMENTO DE  
CRÉDITO DE ICMS

EMIÇÃO NORMAL

Código	Descrição	Vir Unit.	Un	Qtd	Vir Total
1	REFEICAO	30,00	UN	1	30,00

QTD. TOTAL DE ITENS 1  
VALOR TOTAL R\$ 30,00  
VALOR DESCONTO R\$ 0,00  
VALOR A PAGAR R\$ 30,00  
FORMA DE PAGAMENTO VALOR PAGO  
Dinheiro R\$ 30,00  
TROCO R\$ 0,00

Trib aprox R\$: 4,04 Federal e 5,70 Estadual  
Fonte: IBPT

NFC-e Número 10656 Série 1 Emissão em  
01/03/2024 20:24:08

Consulte pela Chave de Acesso em  
<http://www.fazenda.pr.gov.br>

CHAVE DE ACESSO

4124 0329 6011 4200 0196 6500 1000 0106 5611  
0258 6041

CONSUMIDOR

MUNICIPIO DE CANTAGALO

CNPJ/CPF/ID Estrangeiro - 78.279.981/0001-45  
MUNICIPIO DE CANTAGALO

Consulta via leitor de QR Code



Protocolo de Autorização: 141240327473159  
01/03/2024 20:24:11

Emissor Fiscal SIGE Cloud v5.55 -  
[www.sigecloud.com.br](http://www.sigecloud.com.br)

**CAROLINE MARCONDES SOARES**

CNPJ: 29.601.142/0001-96

Rua Andrade Neves , 2473 , , Santa Cruz , Guarapuava , PR

**REFEICAO (Código: 1 )**  
**Qtde.:1 UN: UNVI. Unit.: 30****Vi. Total**  
**30,00**

Qtd. total de itens: 1

Valor a pagar R\$: 30,00

Forma de pagamento: Valor pago R\$:

Dinheiro 30,00

Troco NaN

**Informações gerais da Nota****EMISSÃO NORMAL**

Número: 10841 Série: 1 Emissão: 28/03/2024 18:56:57 - Via Consumidor

Protocolo de Autorização: 141240478989804 28/03/2024 18:57:09

Ambiente de Produção - Versão XML: 4.00 - Versão XSLT: 2.05

**Chave de acesso**Consulte pela Chave de Acesso em <http://www.fazenda.pr.gov.br>**Chave de acesso:**

4124 0329 6011 4200 0196 6500 1000 0108 4116 7304 4095

**Consumidor**

CNPJ: 78.279.981/0001-45

Razão Social: MUNICIPIO DE CANTAGALO

**Informações de interesse do contribuinte**

Trib aprox R\$: 4,04 Federal e 5,70 Estadual|Fonte: IBPT



CAROLINE MARCONDES SOARES

CNPJ: 29.601.142/0001-96

Rua Andrade Neves , 2473 , , Santa Cruz, Guarapuava , PR

REFEICAO (Código: 1 )

Qtde.:1 UN: UNVI. Unit.: 30

VI. Total

30,00

Qt. total de itens: 1

Valor a pagar R\$: 30,00

Forma de pagamento: Valor pago R\$:

Dinheiro 30,00

Troco NaN

## Informações gerais da Nota

## EMISSÃO NORMAL

Número: 10850 Série: 1 Emissão: 01/04/2024 20:11:36 - Via Consumidor

Protocolo de Autorização: 141240500221527 01/04/2024 20:11:39

Ambiente de Produção - Versão XML: 4.00 - Versão XSLT: 2.05

## Chave de acesso

Consulte pela Chave de Acesso em <http://www.fazenda.pr.gov.br>

## Chave de acesso:

4124 0429 6011 4200 0196 6500 1000 0108 5012 3836 3347

## Consumidor

CNPJ: 78.279.981/0001-45

Razão Social: MUNICIPIO DE CANTAGALO

## Informações de interesse do contribuinte

Trib aprox R\$: 4,04 Federal e 5,70 Estadual|Fonte: IBPT

	<b>CAROLINE MARCONDES SOARES</b> CNPJ: 29.601.142/0001-96 Rua Andrade Neves , 2473 , , Santa Cruz , Guarapuava , PR
<b>REFEICAO (Código: 1 )</b> <b>Qtde.:1 UN: UNVI. Unit.: 30</b>	<b>VI. Total</b> <b>30,00</b>
<b>Qtd. total de itens:</b>	1
<b>Valor a pagar R\$:</b>	<b>30,00</b>
<b>Forma de pagamento:</b>	<b>Valor pago R\$:</b>
Dinheiro	30,00
Troco	NaN

<b>Informações gerais da Nota</b>
<b>EMISSÃO NORMAL</b> Número: 10656 Série: 1 Emissão: 01/03/2024 20:24:08 - Via Consumidor Protocolo de Autorização: 141240327473159 01/03/2024 20:24:11 Ambiente de Produção - Versão XML: 4.00 - Versão XSLT: 2.05
<b>Chave de acesso</b> Consulte pela Chave de Acesso em <a href="http://www.fazenda.pr.gov.br">http://www.fazenda.pr.gov.br</a>
<b>Chave de acesso:</b> 4124 0329 6011 4200 0196 6500 1000 0106 5611 0258 6041
<b>Consumidor</b> CNPJ: 78.279.981/0001-45 Razão Social: MUNICIPIO DE CANTAGALO
<b>Informações de interesse do contribuinte</b> Trib aprox R\$: 4,04 Federal e 5,70 Estadual Fonte: IBPT





CAROLINE MARCONDES SOARES

CNPJ: 29.601.142/0001-96

Rua Andrade Neves , 2473 , Santa Cruz , Guarapuava , PR

REFEICAO (Código: 1)

Qtde.:1 UN: UNVI. Unit.: 30

VI. Total  
30,00

Qtd. total de itens:	1
Valor a pagar R\$:	30,00
Forma de pagamento:	Valor pago R\$:
Dinheiro	30,00
Troco	NaN

## Informações gerais da Nota

## EMISSÃO NORMAL

Número: 10678 Série: 1 Emissão: 05/03/2024 20:13:41 - Via Consumidor

Protocolo de Autorização: 141240349556968 05/03/2024 20:13:46

Ambiente de Produção - Versão XML: 4.00 - Versão XSLT: 2.05

## Chave de acesso

Consulte pela Chave de Acesso em <http://www.fazenda.pr.gov.br>

## Chave de acesso:

4124 0329 6011 4200 0196 6500 1000 0106 7812 4997 1439

## Consumidor

CNPJ: 78.279.981/0001-45

Razão Social: MUNICIPIO DE CANTAGALO

## Informações de interesse do contribuinte

Trib aprox R\$: 4,04 Federal e 5,70 Estadual|Fonte: IBPT



CAROLINE MARCONDES SOARES

CNPJ: 29.601.142/0001-96

Rua Andrade Neves , 2473 , , Santa Cruz , Guarapuava , PR

REFEICAO (Código: 1 )

Qtde.:1 UN: UNVI. Unit.: 35

VI. Total  
35,00

Qtde. total de itens: 1

Valor a pagar R\$: 35,00

Forma de pagamento: Valor pago R\$:

Dinheiro 35,00

Troco NaN

## Informações gerais da Nota

## EMISSÃO NORMAL

Número: 10864 Série: 1 Emissão: 02/04/2024 20:18:02 - Via Consumidor

Protocolo de Autorização: 141240505727874 02/04/2024 20:18:05

Ambiente de Produção - Versão XML: 4.00 - Versão XSLT: 2.05

## Chave de acesso

Consulte pela Chave de Acesso em <http://www.fazenda.pr.gov.br>

## Chave de acesso:

4124 0429 6011 4200 0196 6500 1000 0108 6417 4099 2946

## Consumidor

CNPJ: 78.279.981/0001-45

Razão Social: MUNICIPIO DE CANTAGALO

## Informações de interesse do contribuinte

Trib aprox R\$: 4,71 Federal e 6,65 Estadual|Fonte: IBPT

	<b>CAROLINE MARCONDES SOARES</b> CNPJ: 29.601.142/0001-96 Rua Andrade Neves , 2473 , , Santa Cruz , Guarapuava , PR
<b>REFEICAO (Código: 1 )</b> <b>Qtde.:1 UN: UNVI. Unit.: 30</b>	<b>VI. Total</b> <b>30,00</b>
Qt. total de itens:	1
Valor a pagar R\$:	<b>30,00</b>
Forma de pagamento:	Valor pago R\$:
Dinheiro	30,00
Troco	NaN

<b>Informações gerais da Nota</b>
<b>EMISSÃO NORMAL</b> Número: 10875 Série: 1 Emissão: 04/04/2024 19:56:06 - Via Consumidor Protocolo de Autorização: 141240516671387 04/04/2024 19:56:14 Ambiente de Produção - Versão XML: 4.00 - Versão XSLT: 2.05
<b>Chave de acesso</b> Consulte pela Chave de Acesso em <a href="http://www.fazenda.pr.gov.br">http://www.fazenda.pr.gov.br</a>
<b>Chave de acesso:</b> 4124 0429 6011 4200 0196 6500 1000 0108 7513 4309 4970
<b>Consumidor</b> CNPJ: 78.279.981/0001-45 Razão Social: MUNICIPIO DE CANTAGALO
<b>Informações de interesse do contribuinte</b> Trib aprox R\$: 4,04 Federal e 5,70 Estadual Fonte: IBPT



CAROLINE MARCONDES SOARES

CNPJ: 29.601.142/0001-96

Rua Andrade Neves , 2473 , , Santa Cruz , Guarapuava , PR

REFEICAO (Código: 1 )

Qtde.:1 UN: UNVI. Unit.: 30

VI. Total

30,00

Qt. total de itens: 1

Valor a pagar R\$: 30,00

Forma de pagamento: Valor pago R\$:

Dinheiro 30,00

Troco NaN

## Informações gerais da Nota

## EMISSÃO NORMAL

Número: 10869 Série: 1 Emissão: 03/04/2024 19:31:21 - Via Consumidor

Protocolo de Autorização: 141240510970511 03/04/2024 19:31:24

Ambiente de Produção - Versão XML: 4.00 - Versão XSLT: 2.05

## Chave de acesso

Consulte pela Chave de Acesso em <http://www.fazenda.pr.gov.br>

## Chave de acesso:

4124 0429 6011 4200 0196 6500 1000 0108 6910 8731 9508

## Consumidor

CNPJ: 78.279.981/0001-45

Razão Social: MUNICIPIO DE CANTAGALO

## Informações de interesse do contribuinte

Trib aprox R\$: 4,04 Federal e 5,70 Estadual|Fonte: IBPT

	<b>CAROLINE MARCONDES SOARES</b> CNPJ: 29.601.142/0001-96 Rua Andrade Neves , 2473 , , Santa Cruz , Guarapuava , PR
<b>REFEICAO (Código: 1 )</b> <b>Qtde.:1 UN: UNVI. Unit.: 35</b>	<b>Vi. Total</b> <b>35,00</b>
Qtd. total de itens:	1
Valor a pagar R\$:	<b>35,00</b>
Forma de pagamento:	Valor pago R\$:
Dinheiro	35,00
Troco	NaN

<b>Informações gerais da Nota</b>
<b>EMISSÃO NORMAL</b> Número: 10668 Série: 1 Emissão: 04/03/2024 20:03:26 - Via Consumidor Protocolo de Autorização: 141240343959506 04/03/2024 20:03:31 Ambiente de Produção - Versão XML: 4.00 - Versão XSLT: 2.05
<b>Chave de acesso</b> Consulte pela Chave de Acesso em <a href="http://www.fazenda.pr.gov.br">http://www.fazenda.pr.gov.br</a>  Chave de acesso: 4124 0329 6011 4200 0196 6500 1000 0106 6815 6956 2686
<b>Consumidor</b> CNPJ: 76.279.981/0001-45 Razão Social: MUNICIPIO DE CANTAGALO
<b>Informações de interesse do contribuinte</b> Trib aprox R\$: 4,71 Federal e 6,65 Estadual Fonte: IBPT

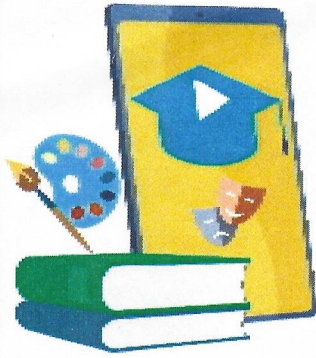

Secretaria Municipal de  
**Educação e Cultura**  
Cantagalo - PR

Memorando nº 124/2024

Cantagalo 08/04/2024

DE: Secretaria Municipal de Educação

Para: Departamento de Compras

Solicito ao Departamento de Compras que seja efetuado o ressarcimento de 08 notas, referente aos dias 01/03/2024, 04/03/2024, 05/03/2024, 28/03/2024, 01/04/2024, 02/04/2024, 03/04/2024, 04/04/2024, referente ao pagamento de jantas sendo 6 notas no valor de 30,00 Reais e 2 notas no valor de 35 Reais, ao servidor Nestor Garcias, que faz o transporte de alunos para a faculdade em Guarapuava no período da noite.

Atenciosamente:

Emerson J. Ravanello

EMERSON J. RAVANELLO

CHEFE DO TRANSPORTE MUNICIPAL DE EDUCAÇÃO

Recebido  
Luziane Stef  
08/03/2024

10/04/2024 - BANCO DO BRASIL - 09:03:41  
466004660 SEGUNDA VIA 0001

COMPROVANTE DE TRANSFERENCIA  
DE CONTA CORRENTE P/ CONTA CORRENTE

CLIENTE: PREF.MUNIC.CANTAGALO  
AGENCIA: 4660-4 CONTA: 13.818-5

=====  
DATA DA TRANSFERENCIA 10/04/2024  
NR. DOCUMENTO 554.660.000.017.180  
VALOR TOTAL 250,00

\*\*\*\*\* TRANSFERIDO PARA:

CLIENTE: NESTOR GARCIAS DA SILVA  
AGENCIA: 4660-4 CONTA: 17.180-8

NR. DOCUMENTO 554.660.000.013.818

=====  
NR.AUTENTICACAO 5.658.939.6E6.2E3.6AF



# Município de Cantagalo - PR

CNPJ: 78279981000145 IE:  
Endereço: Rua Cinderela, 379 CEP: 85160000 Cidade: Cantagalo  
Fone: 42 3636-1185 Fax: 42 3636-1478

## NOTA DE PAGAMENTO (EM PREVISÃO)

Número	Data	Previsão Nº	Liquidação Nº	Empenho Nº	Requisição Nº
	10/04/2024	2866	2373/2024	2545/2024	

**Licitação**  
Tipo \_\_\_\_\_ Número \_\_\_\_\_  
Sem licitação

**Contrato/Aditivo**  
Sequência Contrato \_\_\_\_\_ Aditivo \_\_\_\_\_ Início da vigência Fim da vigência Fim da vig. atualizada Início da execução Fim da execução Fim da exe. atualizada

**Credor**  
Fornecedor **NESTOR GARCIAS DA SILVA** Matrícula 2573-9 CPF/CNPJ 337.748.629-15  
Endereço RUA CARLOS CHAGAS, 56 - QD9 L11 Bairro CENTRO  
Cidade/UF Cantagalo/PR CEP 85160-000 Fone 42991363500 Tipo de conta bancária Banco Agência Conta  
Conta Corrente 001 4660-4 17180-8

**Classificação da despesa**  
4030 08 SECRETARIA DE EDUCAÇÃO E CULTURA  
08.007 SEÇÃO DE TRANSPORTE ESCOLAR  
12.361.0080.2049 ATIVIDADES DO TRANSPORTE ESCOLAR  
3.3.90.14.14.05 DESPESAS DE VIAGENS REALIZADAS EM REGIME DE RESSARCIMENTO - SERVIDORES **Valor R\$ 250,00**

**Outras informações** \_\_\_\_\_

**Retenções**  
**Total de retenções R\$ 0,00**  
**Valor líquido R\$ 250,00**

**Servidor que autorizou o pagamento** 35431 - OSVALDO OKONOSKI

**Recursos** \_\_\_\_\_ **Documento** \_\_\_\_\_ **Data** \_\_\_\_\_ **Valor** \_\_\_\_\_

**Recibo**  
Recebi do Município de Cantagalo, a importância de Duzentos e Cinquenta Reais, referente ao pagamento do empenho número 2545/2024.

Assinatura: \_\_\_\_\_

Cantagalo, \_\_\_\_ / \_\_\_\_ / \_\_\_\_

JOAO KONJUNSKI  
PREFEITO MUNICIPAL

OSVALDO OKONOSKI  
SECRETÁRIO DE FINANÇAS